

FACHADA NORTE  
ESC: 1:100

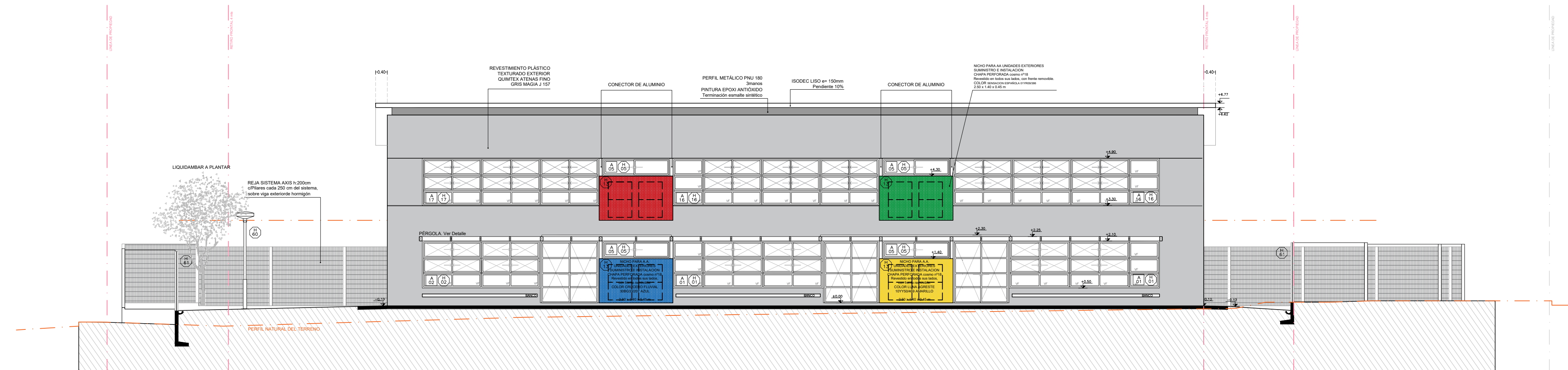

FACHADA NORTE - CORTE  
ESC: 1:100

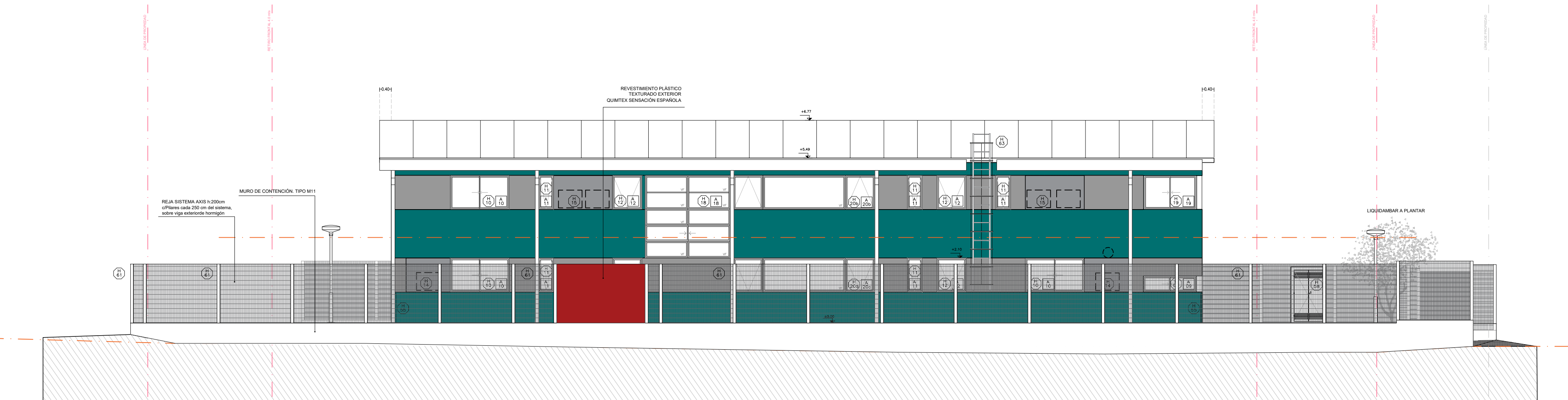

FACHADA SUR  
ESC: 1:100

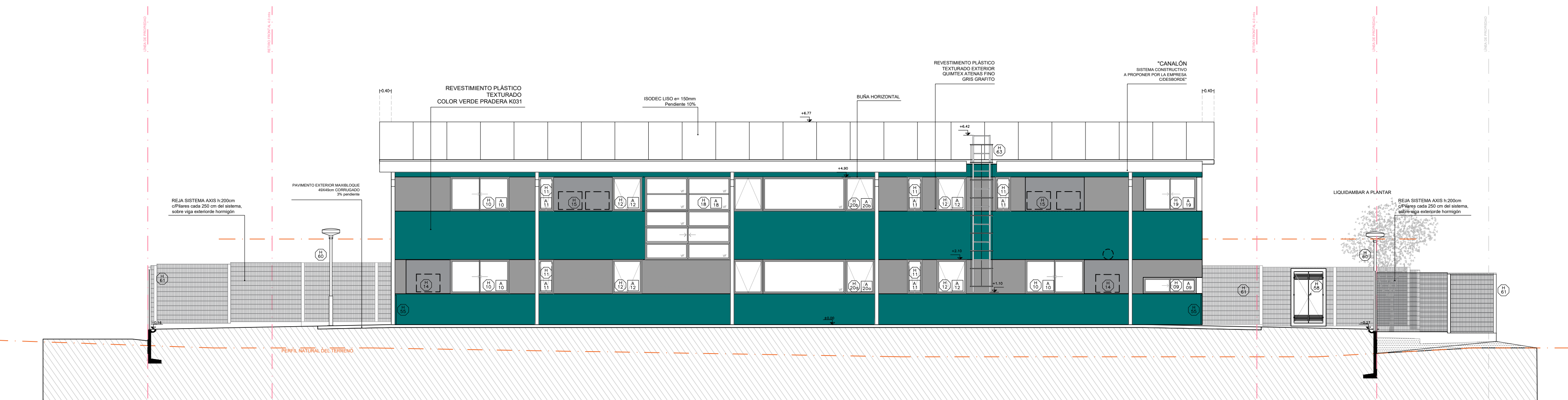

FACHADA SUR - CORTE  
ESC: 1:100

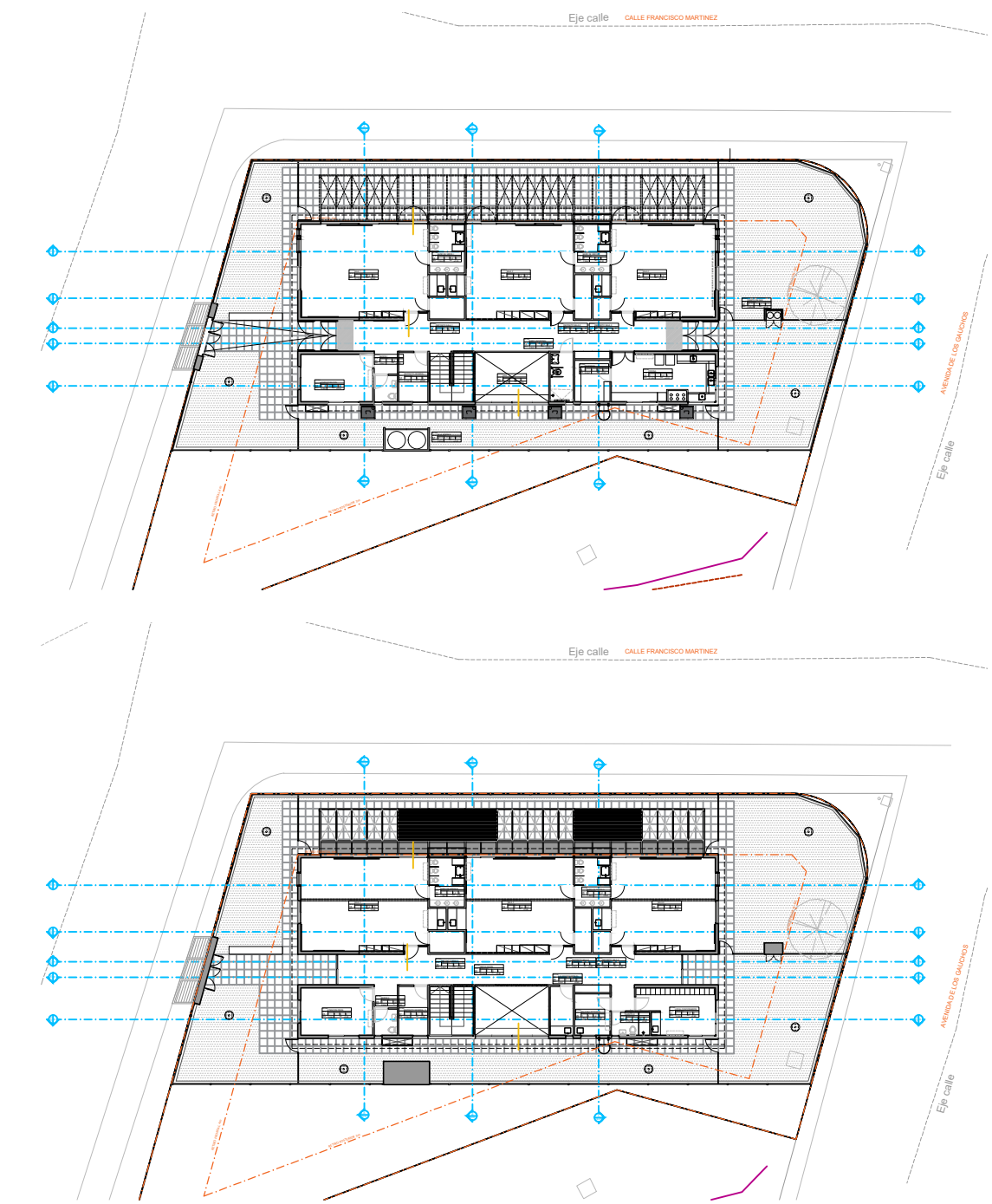

NOTA IMPORTANTE:  
\*TODAS LAS DIMENSIONES QUEDAN SUJETAS A VERIFICACIÓN EN OBRA. LAS DIMENSIONES QUE APARECEN EN EL PLANO SON INDICATIVAS

\*EL ±0.00 SE CORRESPONDE A LA CURVA + 26.29 DEL PLANO DEL RELEVAMIENTO DEL AGRIMENSOR COINCIDENTE CON EL NPT INTERIOR DE P.B DEL EDIFICIO

\*SE INDICA DETALLES CONSTRUCTIVOS (DC) Y CORTES INTEGRALES (CI) A DESARROLLAR COMO PARTE DEL PROYECTO EJECUTIVO.

\*SE INCLUYEN LÁMINAS DE DETALLES PARTICULARES COMO PARTE DE LOS RECAUDOS DEL PROYECTO.

VER INDICACIONES EN PLANTAS

Anteproyecto		RESPONSABLE TÉCNICO	
CAIF SAN ANTONIO MALDONADO		NOMBRE	
DIRECCIÓN: -		Mail: MAIL	
PADRÓN: 16363		Tel: TEL_CEL	
LLAMADO: -		TÉCNICO ASESOR	
FECHA REALIZACIÓN: 08/2023		NOMBRE:	
REVISIÓN 1		Mail: X@COM	
2		Tel: TEL_CEL	
3			
4			
5			
Rubro			
ALBAÑILERÍA			
ESCALA: 1:100		ARCHIVO: CAIF San Antonio Maldonado - Alzados y cortes.dwg	
Lamina			
FACHADAS 1:100			